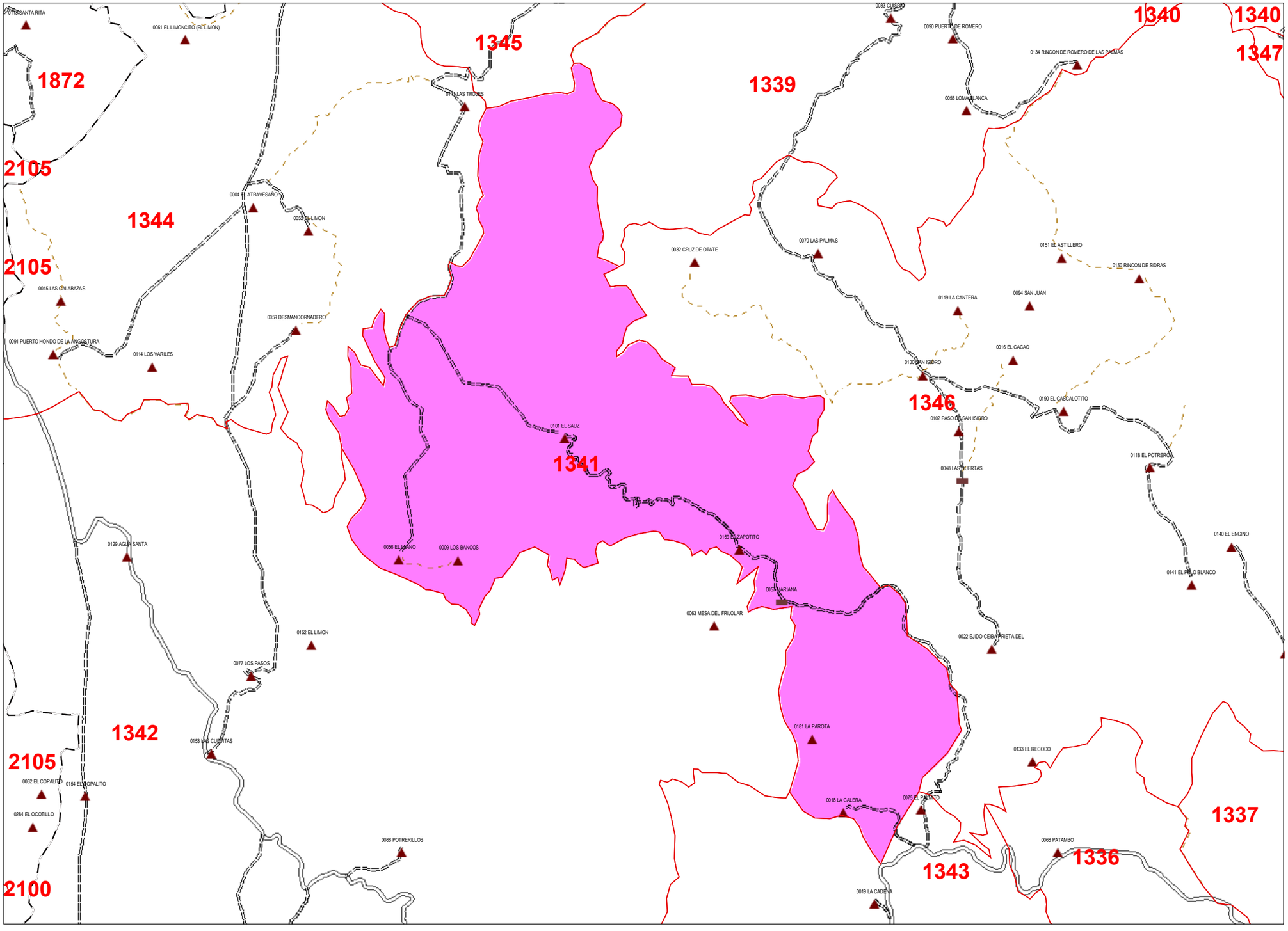

INSTITUTO FEDERAL ELECTORAL

REGISTRO FEDERAL DE ELECTORES
COORDINACION DE OPERACION EN CAMPO
DIRECCION DE CARTOGRAFIA ELECTORAL

PLANO POR SECCION INDIVIDUAL

IDENTIFICACION GEOELECTORAL

ENTIDAD:	MICHOACAN 16
DISTRITO ELECTORAL FEDERAL:	11
MUNICIPIO:	NOCUPETARO 058
SECCION:	1341 TIPO: RURAL

SIMBOLOGIA

CLAVES GEOELECTORALES

- SECCION — 0000
- LOCALIDAD — (0000)
- MANZANA — 0000

LIMITES

- INTERNACIONAL
- ESTATAL
- DISTRITAL FEDERAL
- DELEGACIONAL Y/O MUNICIPAL
- SECCIONAL
- MANZANA

HIDROGRAFIA

- LAGO, LAGUNA O PRESA
- RIO, ARROYO O CANAL

VIAS DE COMUNICACION

- AUTOPISTA
- PAVIMENTADA
- TERRACERIA
- BRECHA
- VEREDA
- VIA DE FERROCARRIL

SERVICIOS

- IGLESIA
- ESCUELA
- ASISTENCIA MEDICA
- MERCADO
- OFICINA MUNICIPAL Y/O DELEGACION
- ESTACION DEL METRO
- PLAZA Y/O MONUMENTO
- CEMENTERIO
- PUENTE PEATONAL AEREO Y SUBTERRANEO
- PUENTE VEHICULAR AEREO Y SUBTERRANEO
- AREA VERDE
- CAMELLON CON AREA VERDE CONCRETO Y/O ADOQUIN

LOCALIDAD

- LOCALIDAD RURAL
- CABECERA SECCIONAL
- LOCALIDAD URBANA
- LOCALIDAD RURAL CON AMANZANAMIENTO

Escala Numérica: 1:45,217

Escala: 1 cm = 452.17 mts

FECHA DE ACTUALIZACION: 09-Feb-2011

FUENTE: R F E, D C E 2000